IL TEMPO

– CHE BEL **TEMPO**! C'È UN SOLE SPLENDENTE! – ESCLAMA LA MAMMA, MA LIDIA VORREBBE RIMANERE ANCORA A LETTO...
ALLORA LA MAMMA LE DICE: – SBRIGATI O NON ARRIVERAI IN **TEMPO** A SCUOLA!

OSSERVA I DISEGNI E SCOPRI I DIVERSI SIGNIFICATI DELLA PAROLA **TEMPO**.

CHE TEMPO FA? (IL TEMPO METEOROLOGICO)

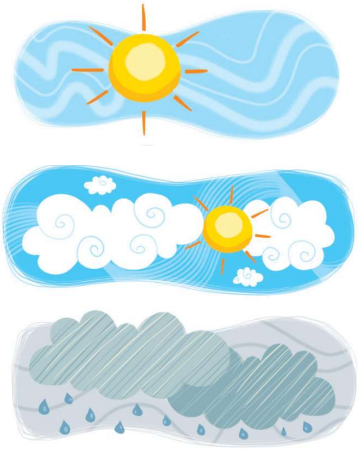

QUI FA .....

.....

QUI FA .....

.....

QUI FA .....

.....

CHE COSA FACCIO IO? (TEMPO DELL'ALUNNO A CASA)

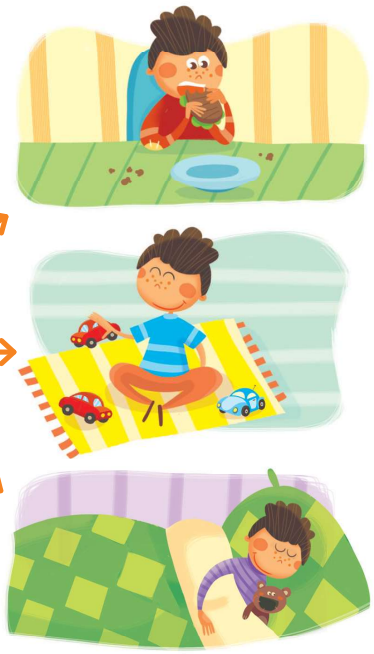

TEMPO DI .....

.....

TEMPO DI .....

.....

TEMPO DI .....

.....